Sua Obra a Editoras Reais
Seja Selecionado e Publicado por Editoras do Mundo Inteiro

18/06/16

[Resenha] O Mundo de Quatuorian - Cristina Pezel

Sinopse

Quatuorian é um mundo formado por quatro Terras: Probatus, Crystallos, Jucundus e Caldária. Sob o céu, luas e sóis definem o destino deste mundo. Pessoas com poderes especiais, animais e seres gigantes povoam este universo permeado de profecias e poderes vulcânicos.

Três jovens e os Mestres do Parteon constatam que uma profecia milenar está se realizando e que o retorno de um lendário Imperador está próximo. Teriva, Julenis e Vinich percebem-se parte da profecia maior que os unirá para enfrentar o mal que se instalou em seu mundo.

Onde comprar?

Amazon | Site

Minha opinião:

O Mundo de Quatuorian, livro da autora Cristina Pezel é um livro de fantasia épica, cheio de aventuras, mistérios e muita criatividade.

PESQUISAR ESTE BLOG

Pesquisar

CONHEÇA!

DESTAQUE NACIONAL

MARCADORES

Iniciamos a leitura com um ritmo intenso, estamos em uma arena e Tugevus da casa de Khor está comandando seu Guacadonte em uma luta alucinante que decidirá todo o seu futuro.Seu adversário está montando um cervicibata, e nesta luta denominada "post-marana", uma luta em que os participantes depositam seus legados, no caso de Tugevus que foi desafiado por Vorten a ceder seu Castelo que é uma herança de família, um lugar privilegiado. Enquanto todo o futuro de Tugevus está em jogo, paralelamente à batalha, que tem um final trágico, sua esposa Wola está dando à luz a seu primogênito: Teriva.

Naquele dia quando Tugevus cai ao chão pela espada, Teriva nasce.

> "O castelo e as terras deveriam ter sido o lar feliz da infância de Teriva junto a seus pais e irmãos que não teve — na realidade tudo não passava de uma sombra distante, uma narrativa, uma melancólica lembrança de algo que nunca viveu por causa de um desvio em seu destino."

Acolhido por uma família solidária, Teriva cresce com o coração permeado por dúvidas, incertezas e muitos questionamentos, um garoto que cativa o leitor pela simplicidade, pela atitude sempre humilde e pelo coração bom.

Acompanhado de seu amigo Vinich, após um acidente com sua maçã na feira, eles decidem procurar uma maneira de plantar a maçã, não a pudera comer, então tivera o desejo de plantá-la. Com as instruções do mestre Corbo eles vão em busca de realizar seu desejo.

Teriva tem o privilégio de encontrar pelo caminho um pequeno animal, parecido com um lagarto, ele encontra um kártigo, um animal raro que se alimenta de insetos. Diz a lenda, que esses pequenos animais formam elos com seus donos, eles já parecem se conhecer há anos. Teriva dá-lhe o nome de Selas.

Mas, o que Teriva observa no Lago Visum que seu amigo não pôde ver? Teria ele algum dom especial? Seria ele um visum?

> " — Teriva, aprenda hoje uma coisa. O medo fragiliza. Enquanto você estiver firme, forte, terá domínio de seus pensamentos. Quando enfraquece, vira um cristal translúcido e esse poder pode ser um ponto fraco a ser explorado por um inimigo."

Após inúmeros contratempos, sinais que outrora foram apregoados, Teriva, Vinich e Julenis estão no meio dos acontecimentos, será que, são eles parte da profecia? Haveria ainda quantos sóis para se erguer o grande inimigo? O que estaria por vir?

> " — Essa fumaça... provavelmente permanecerá por vários ciclos até dissipar-se totalmente. Aí sim teremos um pôr-do-sol digno de Quatuorian."

O livro não possui problemas com revisão, está perfeitamente revisado, muito bem diagramado e é uma leitura incrível! Os leitores que tem medo de uma obra independente, deveriam rever seus conceitos, principalmente, em relação a este livro.

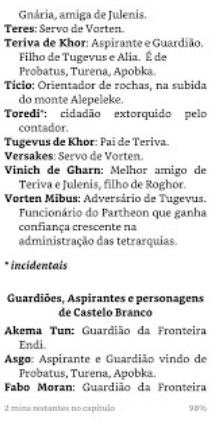
Gnária, amiga de Julenis.
Teres: Servo de Vorten.
Teriva de Khor: Aspirante e Guardião. Filho de Tugevus e Alia. É de Probatus, Turena, Apobka.
Tício: Orientador de rochas, na subida do monte Alepeleke.
Toredi*: cidadão extorquido pelo contador.
Tugevus de Khor: Pai de Teriva.
Versakes: Servo de Vorten.
Vinich de Gharn: Melhor amigo de Teriva e Julenis, filho de Roghor.
Vorten Mibus: Adversário de Tugevus. Funcionário do Partheon que ganha confiança crescente na administração das tetrarquias.

**incidentais*

Guardiões, Aspirantes e personagens de Castelo Branco

Akema Tun: Guardião da Fronteira Endi.
Asgo: Aspirante e Guardião vindo de Probatus, Turena, Apobka.
Fabo Moran: Guardião da Fronteira

2 mins restantes no capítulo 98%

Print do apêndice

Tive dificuldades no início em me adaptar com tantos nomes, criaturas, situações e eventos distintos, mas como todo livro de fantasia, personagens diferentes precisam de originalidade e a autora, usou de muita para elaborar animais, seres, situações para lá de originais! Então fui anotando tudo em post-its, só no final da leitura que eu notei que o livro tem um apêndice (pois é, eu não tenho o costume de ler o último capítulo do livro antes de iniciar a história hahaha), então fica a dica, surgiu dúvidas? Vão para o apêndice! Com o avanço da leitura, já nos familiarizamos com os personagens e já podemos aproveitar a criação.

Há muito tempo que não leio um livro de fantasia de aventura tão instigante como O Mundo de Quatuorian, a autora escreve com tanta desenvoltura, criatividade, originalidade e destreza que temos a sensação de estar assistindo a um filme épico, a leitura nos envolve, nos direciona para dentro de sua fantasia, sem percebermos, somos envoltos em uma narrativa surreal.

O livro vai para a minha lista de nacionais favoritos! Recomendo!

SEGUIDORES

Participar deste site
Google Friend Connect

Membros (5064) Mais »

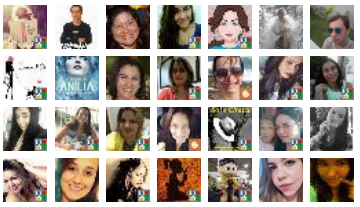

Já é um membro? Fazer login

GOOGLE +

Viaje na Leitura
Seguir +1
+ 1.435

FANPAGE

Viaje na Leitura
240.299 curtidas
Curtiu Fale conosco
Você e outros 20 amigos curtiram isso

INSTAGRAM

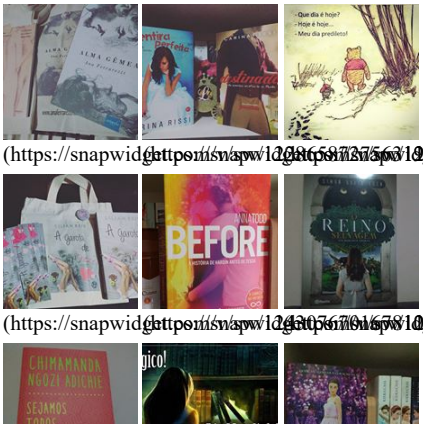

Livro físico que pode ser adquirido com marcadores e mapa exclusivo

Book Teaser

Book Teaser do livro "O Mundo de Quatuorian" - uma fant...

Visite o site da autora: www.cristinapezel.com.br
E conheça as redes sociais: **Facebook** | **Twitter**

Thaís

Poderá também gostar de:

[Lançamentos] Setembro/2015 - Companhia das Letras, ...

[Resenha] Por Um Toque de Ouro - Trindade Leprechaum - ...

Amantes do Poder - Kathryn Ross & Natalie Rivers

[Resenha] Encruzilhada - Encruzilhada - Livro 01 - Kasie ...

Ame o que é seu - Emily Giffin

MARCADORES: AMAZON, AUTOR C, FANTASIA ÉPICA, FICÇÃO BRASILEIRA, PUBLICAÇÃO INDEPENDENTE

Curtir 4 Tweet G+1 1

Nenhum comentário:

Postar um comentário

Nós da equipe do Viaje na Leitura, agradecemos seu comentário. Sua opinião é de extrema importância para nós. Volte Sempre!

Em breve retribuiremos sua visita!

PARCEIROS

.com livraria cultura Saraiva CV

Topo

VISITAS ÚNICAS

2,300,780

TERMOS DE USO ANUNCIE AQUI CONTATO
SOBRE NÓS LOJA NACIONAL

MAIS ACESSADOS

Diário de uma garota nada popular - Rachel Renée Russell

[Resenha] A Queda dos Cinco - Pittacus Lore

Mentes Brilhantes, Mentes Treinadas - Augusto Cury

Livros grátis: Leia para uma criança #issomudaomundo

Depois dos Quinze - Bruna Vieira

PageRank 4

Digite seu comentário...

Comentar como: antonioesonia (▾ Sair

Publicar Visualizar Notifique-me

HOME

PUBLICIDADE

PUBLICIDADE

EM MAIO...

Tecnologia do Blogger.

TODOS OS DIREITOS RESERVADOS
©VIAJE NA LEITURA 2009- 2015.
CRIADO POR: SD DESIGN.
TECNOLOGIA DO BIOGGER.